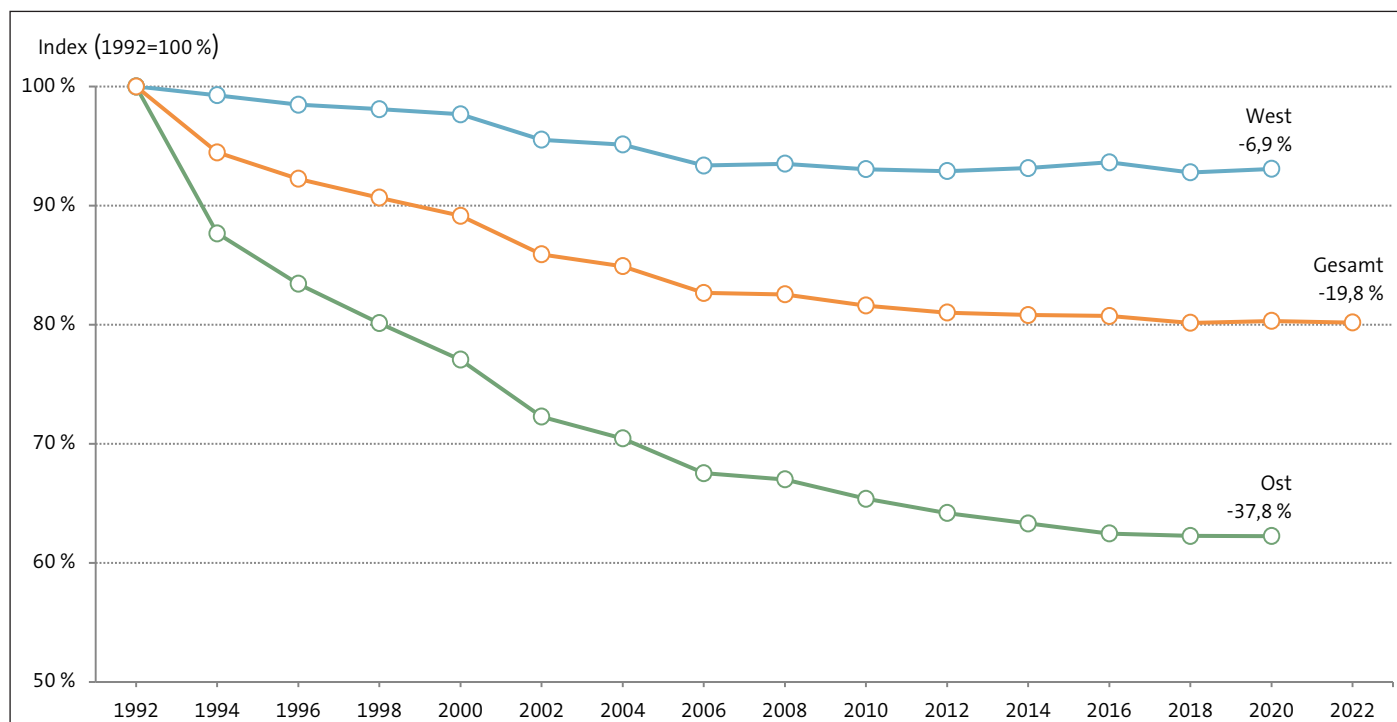

» Planstellen der öffentlich finanzierten Orchester

	Anzahl der ausgewiesenen Planstellen															
	1992	1994	1996	1998	2000	2002	2004	2006	2008	2010	2012	2014	2016	2018	2020	2022
Ost	5.032	4.411	4.198	4.032	3.878	3.637	3.545	3.398	3.372	3.290	3.230	3.186	3.143	3.133	3.132	
West	7.127	7.075	7.018	6.991	6.961	6.808	6.780	6.654	6.665	6.632	6.621	6.639	6.673	6.613	6.634	
Insgesamt	12.159	11.486	11.216	11.023	10.839	10.445	10.325	10.052	10.037	9.922	9.851	9.825	9.816	9.746	9.766	9.749

	Anzahl der Orchester															
Insgesamt	168	154	151	146	145	139	136	135	133	133	132	131	131	129	129	129

Hinweis: Grundlage der Statistik sind die in den Haushalten der einzelnen Orchester bzw. Theater formal ausgewiesenen Planstellen, nicht die tatsächlich besetzten Stellen. Erfasst sind alle öffentlich finanzierten Sinfonie- und Kammerorchester in Deutschland. Bei der Ost-/West-Einteilung wurden die Berliner Orchester entsprechend ihrem jeweiligen Sitz zugeordnet. 2022 wurde seitens der DOV keine Unterscheidung mehr zwischen Ost und West vorgenommen, da nach mehr als drei Jahrzehnten seit der Wiedervereinigung der Konsolidierungsprozess in Ostdeutschland als abgeschlossen betrachtet wird.

Quelle: Zusammengestellt vom Deutschen Musikinformationszentrum nach Angaben der Deutschen Orchestervereinigung (DOV).